Pemerintah Kota Pasuruan
Dinas Lingkungan Hidup,
Kebersihan dan Pertamanan

POHON KINERJA

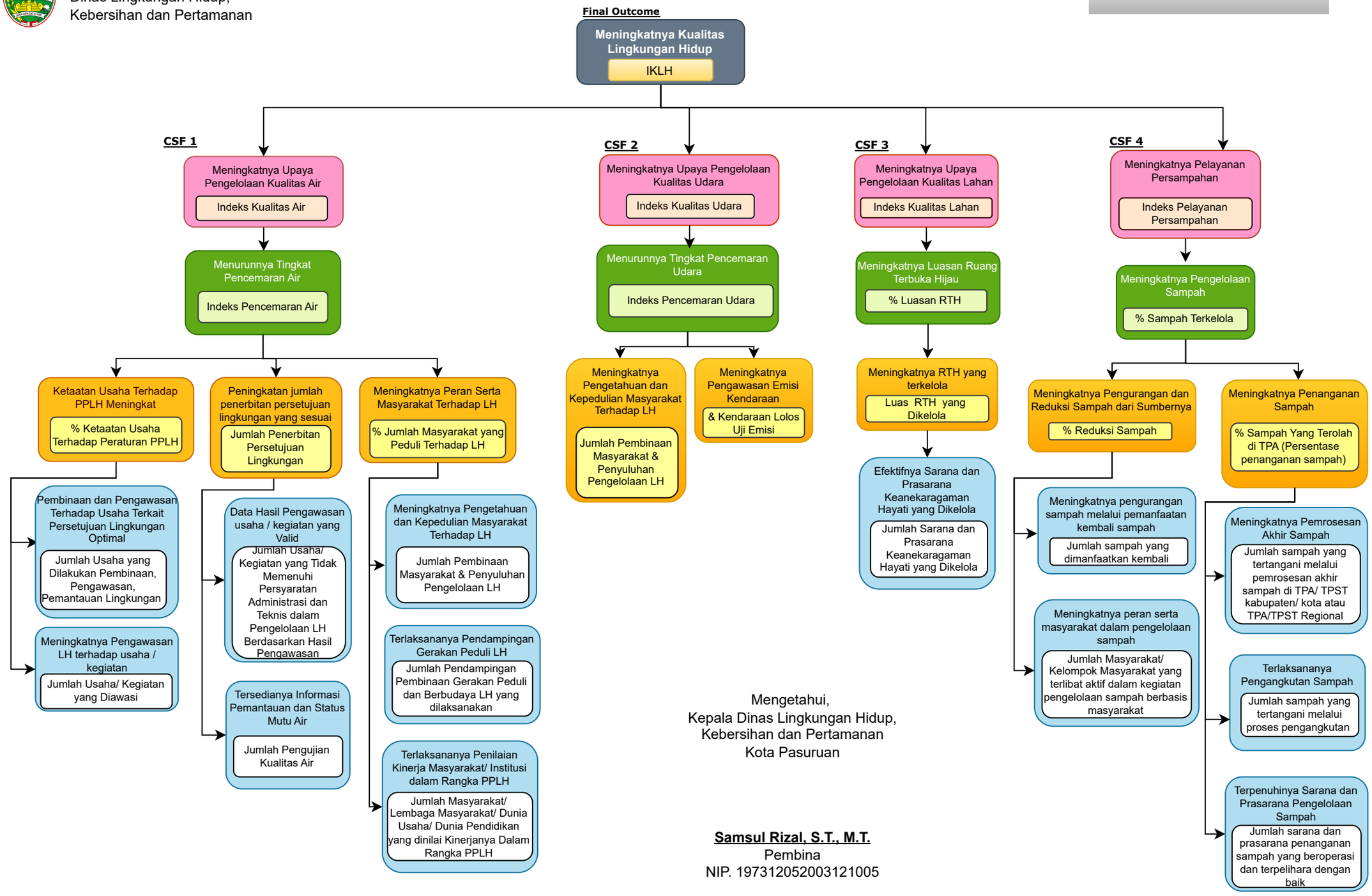

Mengetahui,
Kepala Dinas Lingkungan Hidup,
Kebersihan dan Pertamanan
Kota Pasuruan

Samsul Rizal, S.T., M.T.
Pembina
NIP. 197312052003121005